SERVIZIO AL CONSUMATORE
ISTRUZIONI DI MONTAGGIO

CUSTOMER SERVICE
ASSEMBLY INSTRUCTIONS

NewTec
Design : Audio

sensai

Hoop by ***Salvatore Indriolo***

NewTec Design:Audio Srl
Via Negrelli 13/B
39100 Bozen-Bolzano (BZ) Italia
Tel +39 0471 0580657
Fax +39 0438 470356
www.newtec-audio.com

ESEGUIRE LE OPERAZIONI DI MONTAGGIO, SEGUENDO L'ORDINE NUMERICO PROGRESSIVO.
FOLLOW THE ASSEMBLY INSTRUCTIONS BY READING THE NUMERICAL PROGRESSION

Versione con zavorra:
Version with ballast

01

02

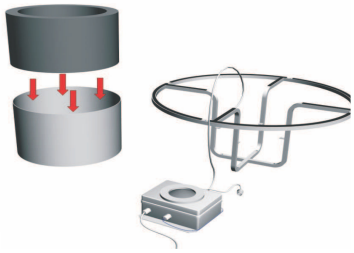

03

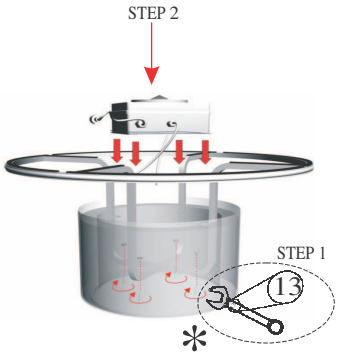

04

05

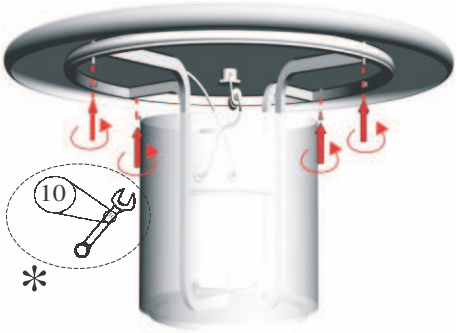

06

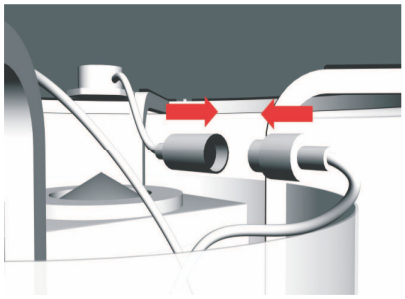

07

Versione senza zavorra:
Version without ballast

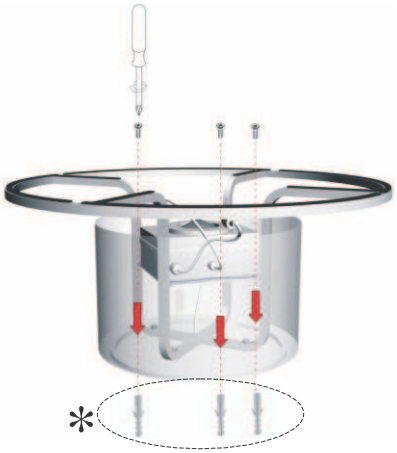

01

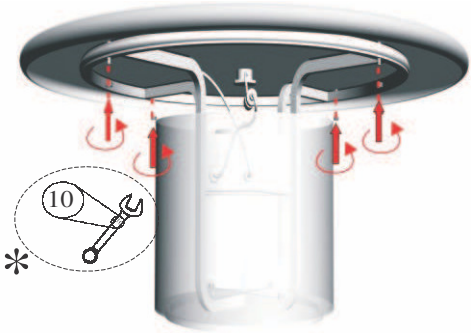

02

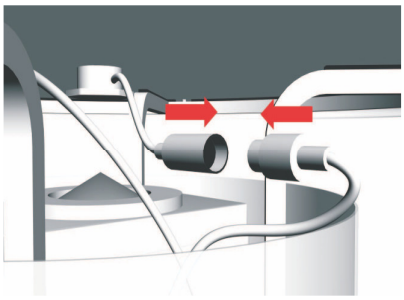

03

* NOT INCLUDED

DATI TECNICI AUDIO

Potenza audio (W RMS)	15+15
Classe amplificatore	D
THD+N: Total harmonic (%)	0,15
SNR: Signal to noise ratio (dB)	98
Tuner radio (Mhz)	FM 87,5 - 108
Versione Bluetooth	2.0

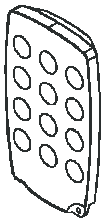

AUDIO TECHNICAL DATA

Audio output (W RMS)	15+15
amplifier class	D
THD+N: Total harmonic (%)	0,15
SNR: Signal to noise ratio (dB)	98
Tuner radio (Mhz)	FM 87,5 - 108
Bluetooth version	2.0

La sicurezza di questo apparecchio e' garantita solo con l'uso appropriato di queste istruzioni pertanto e' necessario conservarle.
The safety and reliability are guaranteed only when installation instructions are properly followed. Please retain this instruction sheet for future reference.

AVVERTENZE

-Prima di procedere con l'installazione dell'apparecchio e comunque prima di ogni operazione di manutenzione togliere la tensione di rete.

WARNING

-Always unplug the appliance from the power socket before beginning installation or any sort of maintenance work.

DATI TECNICI

100-240V 50/60Hz
20W

IP 55

La Marcatura "CE" è stata richiesta dalla Comunità Europea con la direttiva 93/68 (ampliamento della direttiva 73/23) per confermare con una marcatura riconosciuta in tutta Europa, che le lampade sono state sottoposte alle prove di sicurezza elettrica richieste dalle norme Europee EN 60 598-1, corrispondenti alle norme Italiane CEI 34-21, norme per la sicurezza elettrica a cui fanno riferimento tutti gli istituti, compreso l'IMQ.

Apparecchio in classe II
Apparecchio nel quale la protezione contro la scossa elettrica non si basa unicamente sull'isolamento fondamentale, ma anche sulle misure supplementari di sicurezza costituite dal doppio isolamento o dall'isolamento rinforzato. Queste misure non comportano dispositivi

Apparecchio idoneo ad essere installato su superfici normalmente infiammabili.

IP 33

Grado di protezione.
Stabilisce un sistema per la classificazione degli apparecchi elettrici in base al grado di protezione fornito dagli involucri degli stessi. I simboli utilizzati per indicare questo grado di protezione sono costituiti dalle lettere "IP" seguite da due cifre caratteristiche:
- la prima cifra indica la protezione contro la penetrazione dei corpi solidi e della polvere.
- la seconda cifra indica la protezione contro la penetrazione dei liquidi.

Questo prodotto deve essere smaltito in modo differenziato dai rifiuti urbani.
Non trattare il prodotto come rifiuto ordinario.